

Aktuell info i Farsta lokalpolisområde för perioden: **februari 2019**

Inbrott och inbrottsförsök i bostad (ej fritidshus/kolonistuga)  
 Totalt: 17st (27st 2018).

Bandhagen	0	Gubbängen	4	Rågsved	0
Fagersjö	1	Hagsätra	0	Sköndal	3
Farsta	2	Högdalen	1	Svedmyra	2
Farsta Strand	0	Hökarängen	0	Tallkrogen	1
Farstanäset	0	Larsboda	1	Örby	2

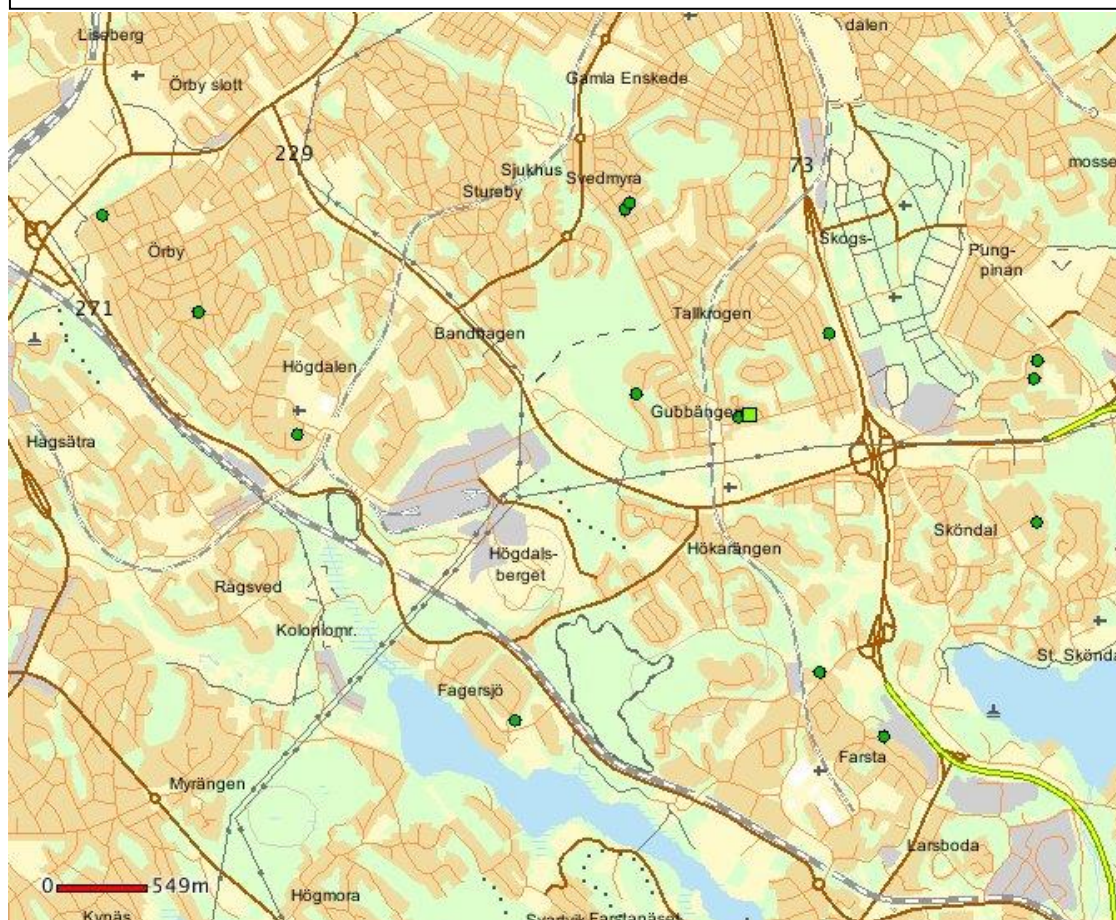

(Markeringarna på kartan överensstämmer inte alltid med antalet anmälningar pga. olika anledningar, t.ex. felkodning av anmälan, dubbelanmälan eller ej fullständig adress).

### Av anmälningarna under februari månad var:

#### Inbrott i villa/radhus

Fullbordade: 6st

Försök: 1st

#### Inbrott i lägenhet

Fullbordade: 4st

Försök: 6st

#### (Inbrott i fritidshus/kolonistuga)

Fullbordade: 1st

Försök: 0st

## Hej alla grannsamverkare i lokalpolisområde Farsta!

I februari anmäldes 10st fullbordade inbrott i bostad i lokalpolisområde Farsta att jämföra med 18st föregående år (feb -18). Totalt anmälda inbrott och försök var 17st i februari 2019 mot 27st i februari 2018, vilket är en markant minskning mot föregående år. I jämförelse med föregående månad (januari), syns också en minskning av anmälda inbrott och försök, från 28st till 17st.

### När?

Av anmälningarna i februari framgår att inbrotten och försöken sker alla tider på dygnet med tonvikt på dagtid och eftermiddag/kväll. Vid flera tillfällen har tidpunkten för brottet inte kunnat preciseras då målsägande varit bortrest. Se vidare bilaga inbrott.

### Var?

Fyra inbrott eller försök har anmälts i Gubbängen (3+1). Därefter följer Sköndal med tre brott (2+1). Se vidare bilaga inbrott.

### Hur?

Flest inbrott sker nu genom att fönster eller entrédörr bryts upp. Se vidare bilaga inbrott.

### Tillgripet gods?

Oftast guldsmycken, pengar, pass, armbandsur, bärbara datorer, läsplattor, kameror och mobiltelefoner.

Tänk på att försäkringsbolagen inte ersätter någon större summa när det gäller kontanter. Förvara ALDRIG dina spar- eller semesterpengar hemma.

**VIKTIGT!** Efter inbrottet är det viktigt att så snart som möjligt komplettera polisanmälan med uppgifter om det tillgripna godset. Exempelvis mobiltelefoners unika IMEI-nummer (15st siffror du får fram genom att slå \*#06#), tillverkningsnummer på elektronik, uppgifter om märkning på smycken, kläder och så vidare.

### Exempel på förebyggande åtgärder

- **Fönsterlås**
- **Låst altan-/balkongdörr** (Lämna **inte** nyckeln i låset)
- **Brytskydd** (förhindrar att tjuven kommer in mellan karm och fönster/dörr med sina brytverktyg)
- Rörelsestyrd belysning
- Timerstyrd belysning
- Klippning av buskar/träd för ökad insyn
- Låsa fast stegar och plocka undan möbler eller annat som kan användas att klättra på
- Hjälpa varandra med t.ex. snöskottning och tillsyn av bostad
- **DNA-märkning av värdeföremål** **Se vidare** <https://polisen.se/utsatt-for-brott/skydda-dig-mot-brott/stold-och-inbrott/markdna/>
- Om du har brevlåda i dörren är det extra viktigt att använda låskåpa och/eller extra dörrlås.

**VIKTIGT!** Lämna ALDRIG en olåst eller öppen dörr/fönster utan uppsikt!

Om du hör ett onormalt ljud från trapphuset eller utomhus, t.ex. ett högt kort ljud (slammer/brak), glaskross eller ett larm, **kontrollera direkt** och vänta inte!

Om någon ringer på dörren är det viktigt att direkt **ge sig till känna**. Om du inte vill öppna, fråga vem det är!

<b>Pågående brott:</b>	<b>112</b>
<b>Anmälan och tips:</b>	<b>114 14</b>
<b>Tips</b> kan även mejlas till:	<a href="mailto:registrator.stockholm@polisen.se">registrator.stockholm@polisen.se</a>

### **www.polisen.se**

Besök gärna polisens hemsida, nu är den även mobiltelefonanpassad. Där kan du t.ex. söka information om MärkDNA, göra vissa polisanmälningar, lämna tips (det går även att bifoga filer med t.ex. foton) eller boka tid för att göra pass. Välkomna in för ett besök!

Här är en snabbblänk för tipsformulär till polisen i Stockholms län:

<https://polisen.se/kontakt/kontaktformular-region-stockholm/>

### **LÄNET**

Totalt i hela Stockholms län har det anmälts 438 inbrott i bostäder, varav 330 är inskrivna som fullbordade. I februari förra året (2018) var det 587 anmälda brott i länet, varav 446 fullbordade inbrott. Det innebär en tydlig minskning av anmälda brott för februari i år jämfört med förra året.

(Källa: STATUS)

Inbrott och inbrottsförsök i granndistrikten under februari månad:

Lokalpolisområde Globen 30st, lokalpolisområde Skärholmen 21st, lokalpolisområde Huddinge 49st och lokalpolisområde Nacka 37st.

### **AKTUELLT**

Sportlovet är nu ett minne blott men snart är det påsklov och ett flertalet röda dagar därtill. Många väljer att resa hemifrån när det är lov eller helgdagar och då är det viktigt att grannsamverkan fungerar eftersom inbrottstjuven gärna passar på när ingen är hemma. Vi ber er därför att fortfarande ha i åtanke att dels **ALDRIG** lämna sitt hus helt ned-släckt under de mörka timmarna om man inte är hemma. Dels hjälpa oss att vara ute och promenera i våra bostadsområden under vintern/våren och reagera om ni ser något avvikande.

Glöm inte att "lyfta blicken" när du rör dig utomhus och ta gärna ett extra varv i området för att se om okända personer är i rörelse. När du är inomhus är det viktigt att direkt reagera på onormala ljud eller om någon ringer på dörren.

Det är fortfarande nyfikna grannar som är största bidragande faktorn till att inbrott avbryts och endast stannar vid försök eller i bästa fall inget alls. Vilket vi återkommande kan se exempel på.

*Glöm inte bort att informera dina grannar om du reser bort och arbeta aktivt med att hålla igång grannsamverkan.*

Många har säkert redan planerat för gemensamma **städdagar** i bostadsområdet till våren. Glöm inte att detta är ett utmärkt tillfälle att prata grannsamverkan med grannarna, identifiera nödvändiga förebyggande åtgärder (skalskydd, beskärning av buskar/träd med mera) informera nya grannar, etablera kontaktvägar och att byta ut trasiga skyltar.

### Varning för falska telefonsamtal

Bedrägerier via falska telefonsamtal ökar kraftigt och många förlorar sina pengar genom att de luras att lämna ut kortuppgifter och koder eller logga in på sin bank.

Polisens tips för att undvika att du ska drabbas. Sprid budskapet till alla du bryr dig om.

- ❖ **Använd aldrig** din bankdosa eller bank-id på uppmaning av någon som kontaktar dig. Ingen seriös aktör skulle be dig om det per telefon.
- ❖ **Lämna aldrig ut** kortuppgifter, koder eller andra känsliga uppgifter till någon. Någonsin. Kortuppgifter och koder är nycklar till dina pengar.
- ❖ **Om någon du inte känner ringer** och du blir osäker, lägg på luren eller be att få ringa tillbaka på ett nummer som du själv tar reda på. Det gäller oavsett om personen säger sig vara en nära släkting eller från banken, ett företag eller en myndighet.
- ❖ **Lita inte på** den som kontaktar dig bara för att den har personliga uppgifter om dig. Bedragare kan hitta information på nätet för att lura dig.
- ❖ **Om du drabbas av eller misstänker** bedrägeri, kontakta din bank omgående. Polisanmäl alltid och ta stöd av människor i din närhet.

### APPAR för grannsamverkan

I dagarna släpptes Stöldskyddsföreningens nya app där ni finner all info om grannsamverkan, samt även informationsfilmerna som finns på hemsidan och lite allmänna tips och råd. Man kan även skapa grupper för enklare kommunikation med sina grannar. I denna app måste den som skapar en grupp identifiera sig med mobilt BankID, men grannarna som "bara" går med kan registrera sig med mailadress och lösenord.

Sedan tidigare finns ju även fler appar som är användbara, tex Coyards och Safeland som är de två vanligaste, men även andra finns på marknaden. Man får prova sig fram vilken som passar just er grupp.

**OBS! Det finns inget krav på att man måste använda appar, men det kan underlätta snabbare kommunikation i gruppen.**





## UTBILDNING- Grannsamverkan

Nästa möjlighet för kontaktombud och huvudkontaktombud att ta del av grannsamverkansutbildningen kommer vara andra veckan i april (**vecka15**). Närmare detaljer om detta skickas direkt till huvudkontaktombuden inom kort.

Meddela ditt huvudkontaktombud om du är intresserad av att utbilda dig till kontaktombud. Utbildningen genomförs på polisstationen i Farsta och tar ca 2 timmar, en vardagkväll.

Känner du någon som vill starta upp en **ny** Grannsamverkansförening, be dem kontakta oss.

### **Glöm inte att en fungerande grannsamverkan gör skillnad!**

Det sista en inbrottstjuv/brottsling vill, är att bli iakttagen...

## *Vänliga hälsningar!*

Peter Aasa  
Kommunpolis  
Lokalpolisområde Farsta

010-56 421 44  
mejl: [peter.aasa@polisen.se](mailto:peter.aasa@polisen.se)

Mikael Sundberg  
Kommunpolis  
Lokalpolisområde Farsta

010-56 421 26  
mejl: [mikael.sundberg@polisen.se](mailto:mikael.sundberg@polisen.se)

Gå gärna in på Farstapolisens Facebook och få mer information om vad som händer i området.

[www.facebook.com/farstapolisen](https://www.facebook.com/farstapolisen)

(Du behöver inte ha egen Facebook för att titta på vår sida)

## Stående tips!

- **Lås alltid alla lås** när du lämnar hemmet, även för korta stunder.
- **Stäng alltid låskåpan** om du bor i lägenhet med brevinkast i dörren, så att tjuven inte kan använda sig av låsslunga.
- **Plocka undan stegar** och andra verktyg som lätt kan användas som inbrottsverktyg.
- Sätt timer med oregelbunden tidsinställning på **belysning** och ev. radio.
- **Glöm inte att berätta för grannarna om du ska resa bort**, så de kan hjälpa till att ha koll på din bostad, t.ex. med posttömning, sophantering m.m. Upplys dem även om det är någon som ska ha tillgång till din bostad under bortavaron.
- **Förvara stöldbegärlig egendom** såsom smycken, pengar, pass, läsplattor m.m. **på ett betryggande sätt**. Gör det svårt för tjuven att hitta värdesaker!
- Stöldskyddsmärk värdeföremål med t.ex. **märk-DNA** och fotografera eller filma dina värdesaker.
- Glöm inte att skriva upp tillverkningsnummer/ram-nummer/IMEI-nummer etc. (IMEI-nr på telefonen= tryck \*#06#)
- **Se över bostadens skalskydd, ur ett helhets perspektiv!**
- **Personer som ringer på dörren utan att kunna uppge ett legitimt skäl eller betar sig märkligt när man upptäcker att någon är hemma-** Misstänker du att personen rekognoserar för inbrott, observera vart personen tar vägen och meddela polisen direkt.
- Installera/aktivera eventuell **spårningsfunktion** i mobiltelefoner och surfplattor. Och meddela polisen att funktionen finns, vid ett eventuellt inbrott.

Om ni har problem med klotter, trasiga gatlyktor, skrotbilar, brunnslock m.m. på kommunalmark i ert område, anmäler ni detta till **Stockholms Stads felanmälan**.

Tfn: 08-651 00 00

Stockholms stads e-tjänst:

<http://www.stockholm.se/TrafikStadsplanering/Felanmalan-och-synpunkter/>

Ladda gärna ner Tyck till-appen i din mobiltelefon



Länk till film om granssamverkan som **ALLA** bör se

[http://dev.jarvendesign.se/samverkanvideo/Svenska/forebygga\\_introduktion\\_small.mp4](http://dev.jarvendesign.se/samverkanvideo/Svenska/forebygga_introduktion_small.mp4)

Länk till film om förebyggande åtgärder för fönster

[http://dev.jarvendesign.se/samverkanvideo/Svenska/Flerfamiljshus/2\\_fonster\\_flerfamilj\\_small.mp4](http://dev.jarvendesign.se/samverkanvideo/Svenska/Flerfamiljshus/2_fonster_flerfamilj_small.mp4)

Mer information om inbrottsförebyggande åtgärder hittar du på

[www.stoldskyddsforeningen.se](http://www.stoldskyddsforeningen.se) alternativt i kontakt med en auktoriserad låssmed.

”Åldringsbrott”- Vi ber er vara vaksamma och uppmärksamma era äldre släktingar och vänner om förekomsten av dessa brott. Förebyggande tips går att hitta via

<https://polisen.se/utsatt-for-brott/skydda-dig-mot-brott/aldre-och-funktionsnedsatta/>

## Inbrott och inbrottsförsök februari 2019

Adress	Brott	Datum	Tidpunkt	Tillvägagångssätt
<b>Bandhagen</b>				
<b>Fagersjö</b>				
Ejdervägen	Försök i lägenhet	1/2	Kl. 05:00	Brytskador balkongdörr.
<b>Farsta</b>				
Östmarksgatan	Inbrott i lägenhet	14/2	Kl. 08:00-12:15	Uppbruten lägenhetsdörr.
Farstavägen	Försök i lägenhet	4/2-5/2	Kl. 16:30-08:00	Krossad ruta.
<b>Farsta Strand</b>				
<b>Farstanäset</b>				
<b>Gubbängen</b>				
Gubbängsvägen	Inbrott i lägenhet	13/2	Kl. 08:00	Kopia på lghts-nyckel?
Gubbängsvägen	Inbrott i lägenhet	18/2	Kl. 10:00-11:0	Okänt.
Getfotsvägen	Inbrott i lägenhet	22/2	Kl. 08:20-21:50	Uppbrutet köksfönster.
Gubbängsvägen	Försök i lägenhet	19/2	Kl. 10:00-16:00	Brytskador lås till ytterdörr.
<b>Hagsätra</b>				
<b>Högdalen</b>				
Skebokvarnsvägen	Försök i lägenhet	25/2	Kl. 20:30	Brytmärken lägenhetsdörr.
<b>Hökarängen</b>				
<b>Larsboda</b>				
Ågesta Broväg	Försök i lägenhet	27/1-4/2	Kl. 05:30-03:00	Brytskador altandörr.
<b>Rågsved</b>				
<b>Sköndal</b>				
Vinhundsvägen	Inbrott i villa	20/2	Kl. 12:00-15:00	Brytskador entrédörr.
Vinhundsvägen	Inbrott i villa	25/2	Kl. 12:00-18:30	Brytskador entrédörr.
Bagarfruvägen	Försök i lägenhet	18/2	Kl. 01:00-02:00	Okänt. Ev. släkterelat.
<b>Svedmyra</b>				
Fållnäsgratan	Inbrott i villa	14/2	kl. 20:00-20:07	Uppbrutet fönster.
Fållnäsgratan	Inbrott i villa	14/2-17/2	Kl. 15:45-46:45	Uppbrutet fönster.
<b>Tallkrogen</b>				
Lemmings väg	Försök i villa	13/2	Kl. 17:45-17:50	Glasruta altandörr borta.

<b>Örby</b>				
Turingevägen	Inbrott i villa	30/1-2/2		Uppbrutet fönster baksidan
Bettnavägen	Inbrott i villa	27/2	Kl. 20:55	Krossat sovrumsfönster.
<b>Inbrott i Fritidshus/Kolonistuga</b>				
Snösätragränd	Kolonistuga	25/1-10/2	Kl.08:00-15:00	Dörr uppbruten.

Inbrott i lägenhet	4
Försök lägenhet	6
Inbrott i villa/radhus	6
Försök i villa/radhus	1
Fritidshus	1